Non riesci a scaricare le foto in Alta Definizione??

Ecco come fare!

In home del sito www.atleticasestese.it clicca sopra l'immagine della gara che ti interessa

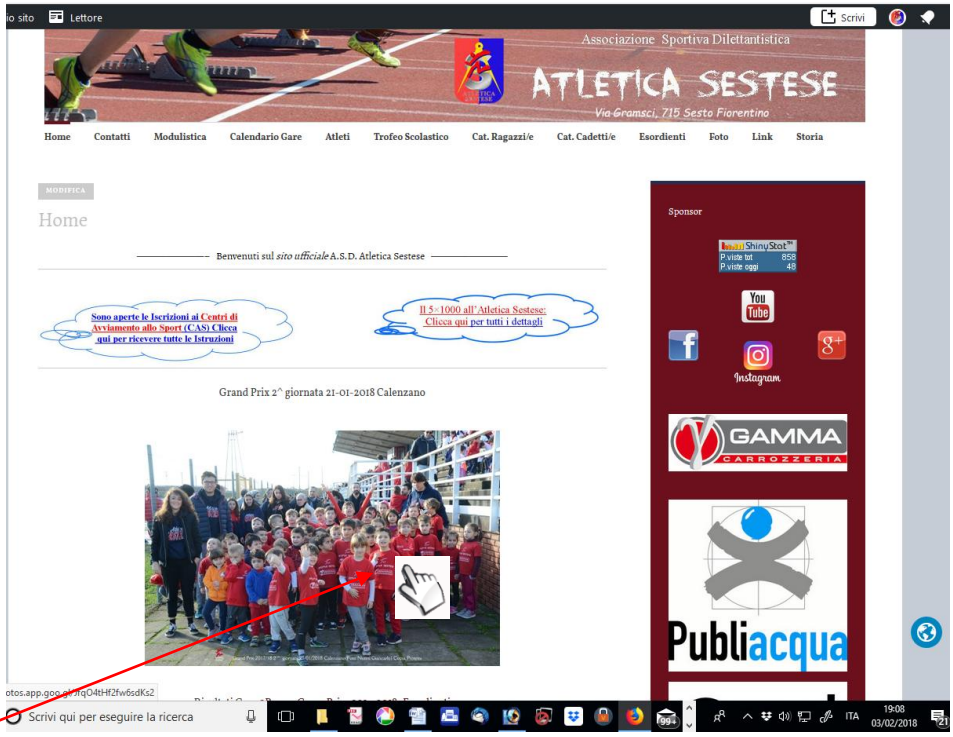

Clicca

Si apre Album prescelto.

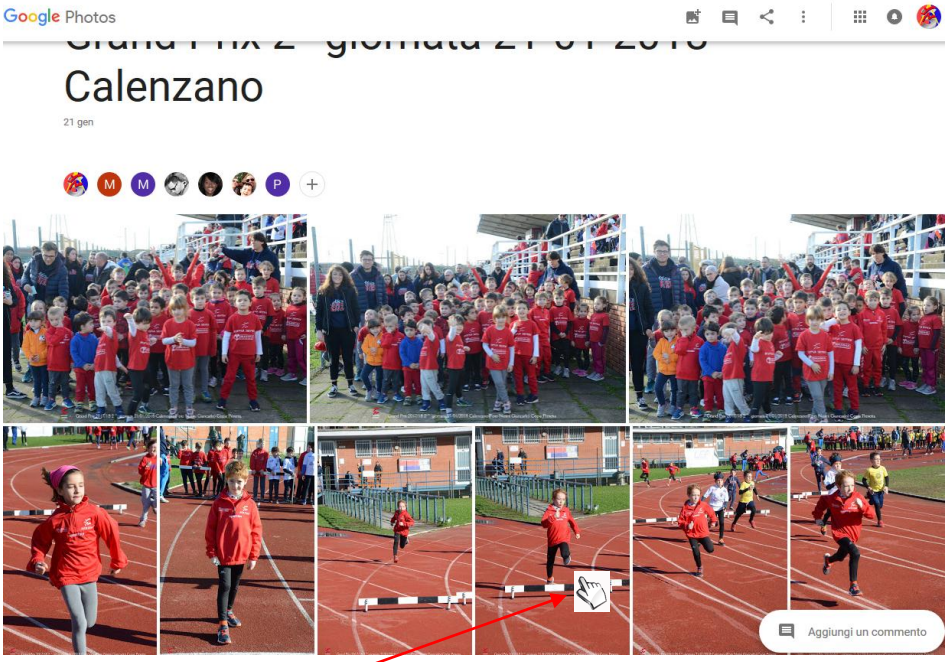

Clicca sulla foto che vuoi scaricare

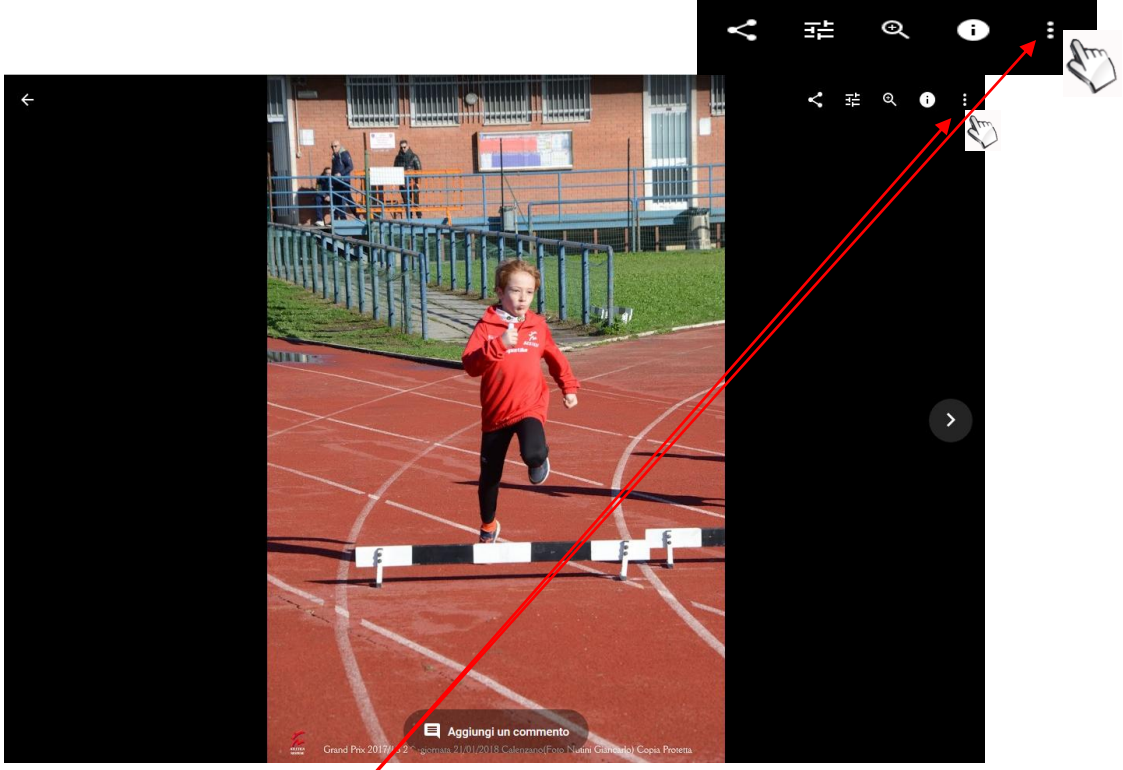

Dopo che la foto si è aperta cliccare qui.

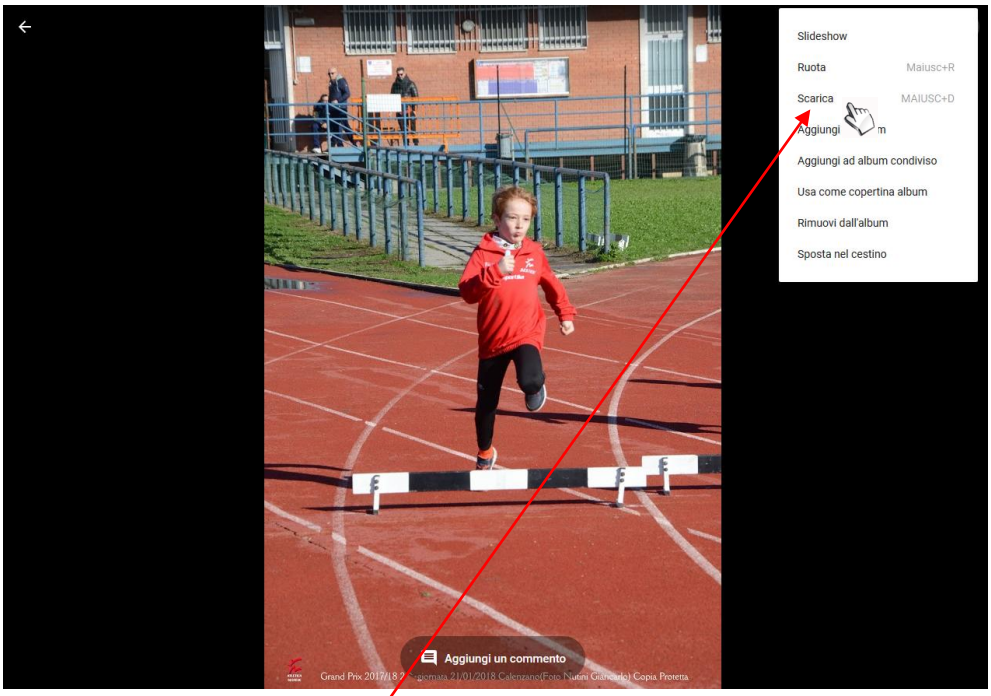

Si aprirà questa finestra, clicca su SCARICA

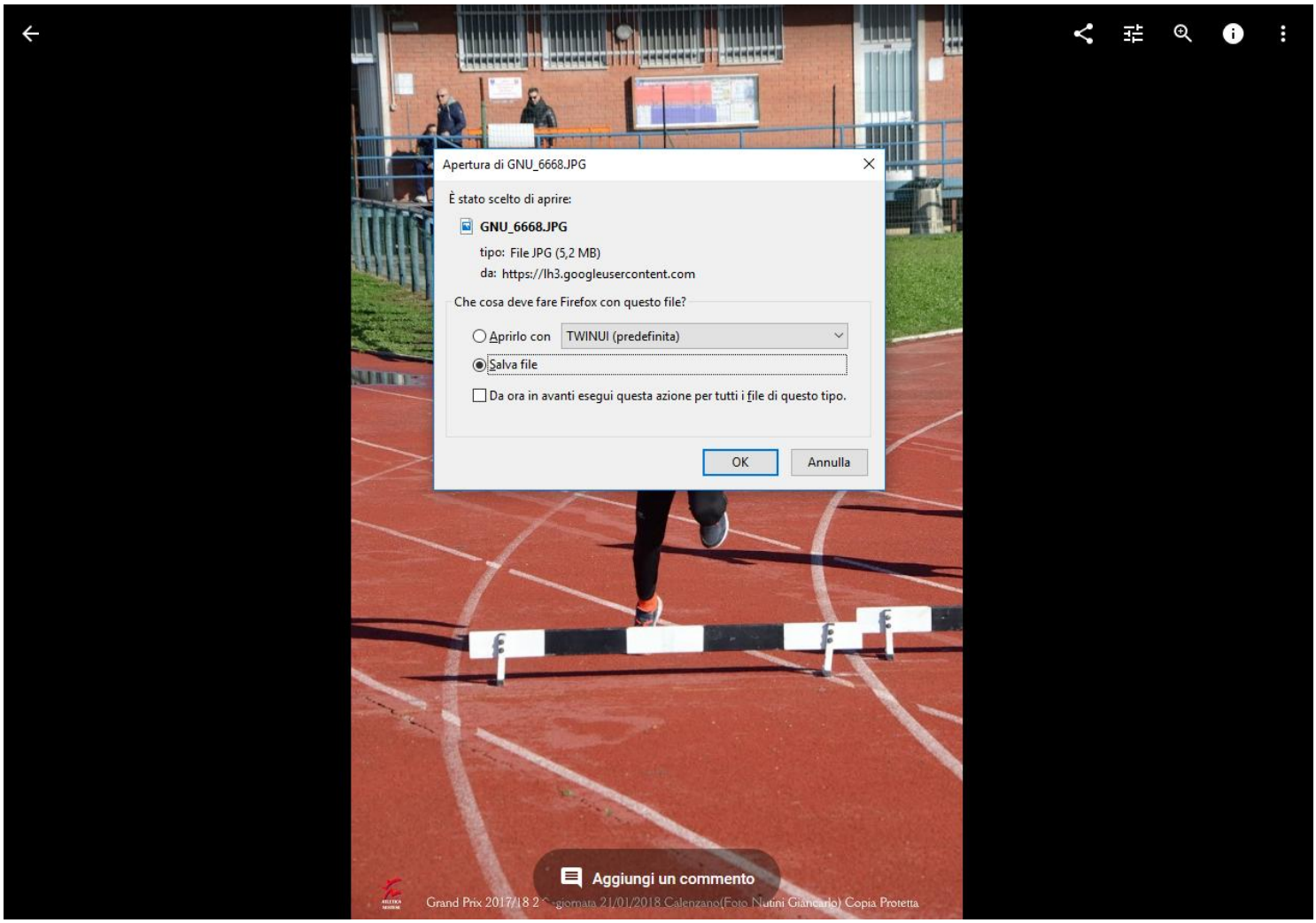

Adesso non ti rimane che cliccare ok e la tua foto in alta definizione sarà salvata sul desktop

Buon Divertimento!!!